

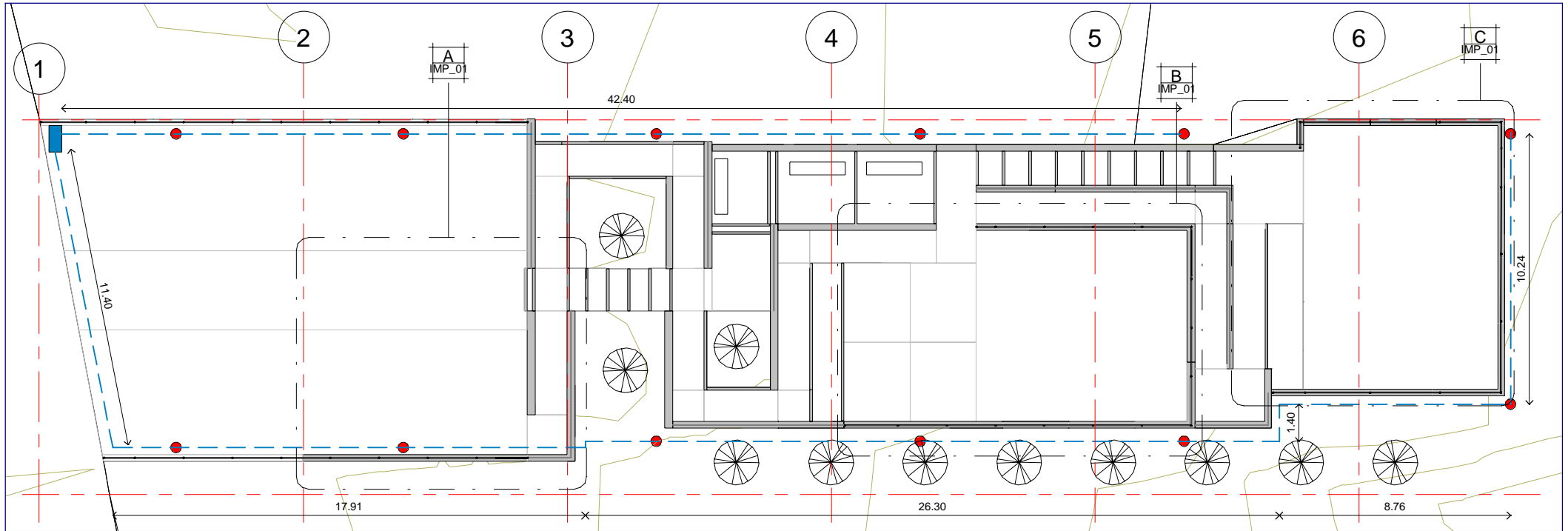



SCHEMA FUNZIONALE - PROGETTO IMPIANTO DI ILLUMINAZIONE E DI DRENAGGIO DELLE ACQUE

Scala 1:100



LEGGENDA IMPIANTO ELETTRICO

-  Quadro generale
-  Pali della luce
-  Punti luce a terra
-  Cavidotto in tubo flessibile

LEGGENDA DRENAGGIO DELLE ACQUE

-  Esecuzione di drenaggi verticali a ridosso dei muri di contenimento con tubo flessibile e pietrame di cava

Dettaglio A

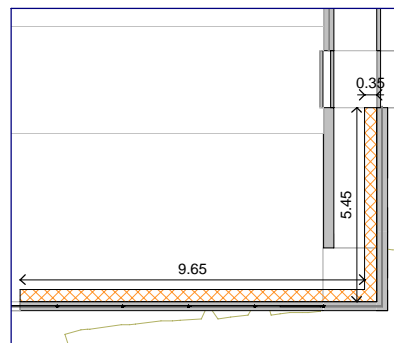

Det. Drenaggio



Dettaglio B e C

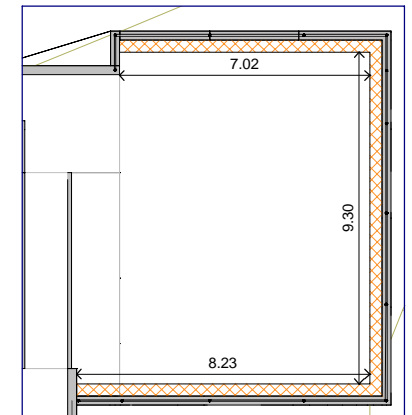
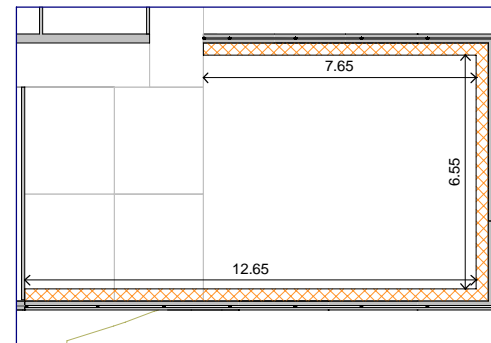

SALVI MATTEO

Residente in Piane di Colvecchio n138
Comune di Montorio Al Vomano 64046
Cellulare 327 3263232
e-mail ingsalvi88@gmail.com
pec matteo.salvi@ingte.it

N.	Descrizione	Dati
1	Studio di fattibilità	20/07/2021
2	Modifica studio di fattibilità	22/12/2021
3	Progetto definitivo	23/03/2022



Comune di Montorio al Vomano

SCHEMA FUNZIONALE DELL'IMPIANTO DI ILLUMINAZIONE E DI DENAGGIO DELLE ACQUE PIOVANE

Numero del progetto 03/2022
Data 23/03/2022
Disegnato da Ing. Salvi Matteo
Controllato da Ing. Salvi Matteo

IMP_01

Scala

1 : 150