

**P.d.R.: MONTORIO AL VOMANO**

**Ambito: 1 FRAZIONI**

**Sub. B:**  
**Faiano - Cusciano**

**Elaborati**

**2/4**

**B \_ AMBITO DI INTERVENTO**

- B1 Perimetrazione ed individuazione ambito di intervento
- B2 Individuazione ambiti ed aree interessate dal Pdr
- B3 Confronto tra perimetrazione, ambito e strumenti urbanistici vigenti

**C \_ RICOGNIZIONE DEL DANNO**

- C1 Carta degli esiti di agibilità
- C2 Carta degli interventi di messa in sicurezza

**D \_ CONSISTENZA DEL CENTRO STORICO: Ricostruzione Privata**

- D1 Individuazione aggregati edilizi ed edifici singoli con esiti di agibilità
- D2 Carta degli aggregati edilizi ed edifici singoli con usi e presenza di prime case
- D3 Individuazione immobili con caratteristiche di pregio
- D4 Stato di avanzamento delle procedure e degli interventi

**E \_ CONSISTENZA DEL CENTRO STORICO: Ricostruzione Pubblica**

- E1 Stato attuale degli edifici pubblici e di interesse pubblico (luoghi per il culto)
- E2 Stato attuale delle reti e dei sottoservizi
- E3 Carta dello stato attuale degli spazi pubblici

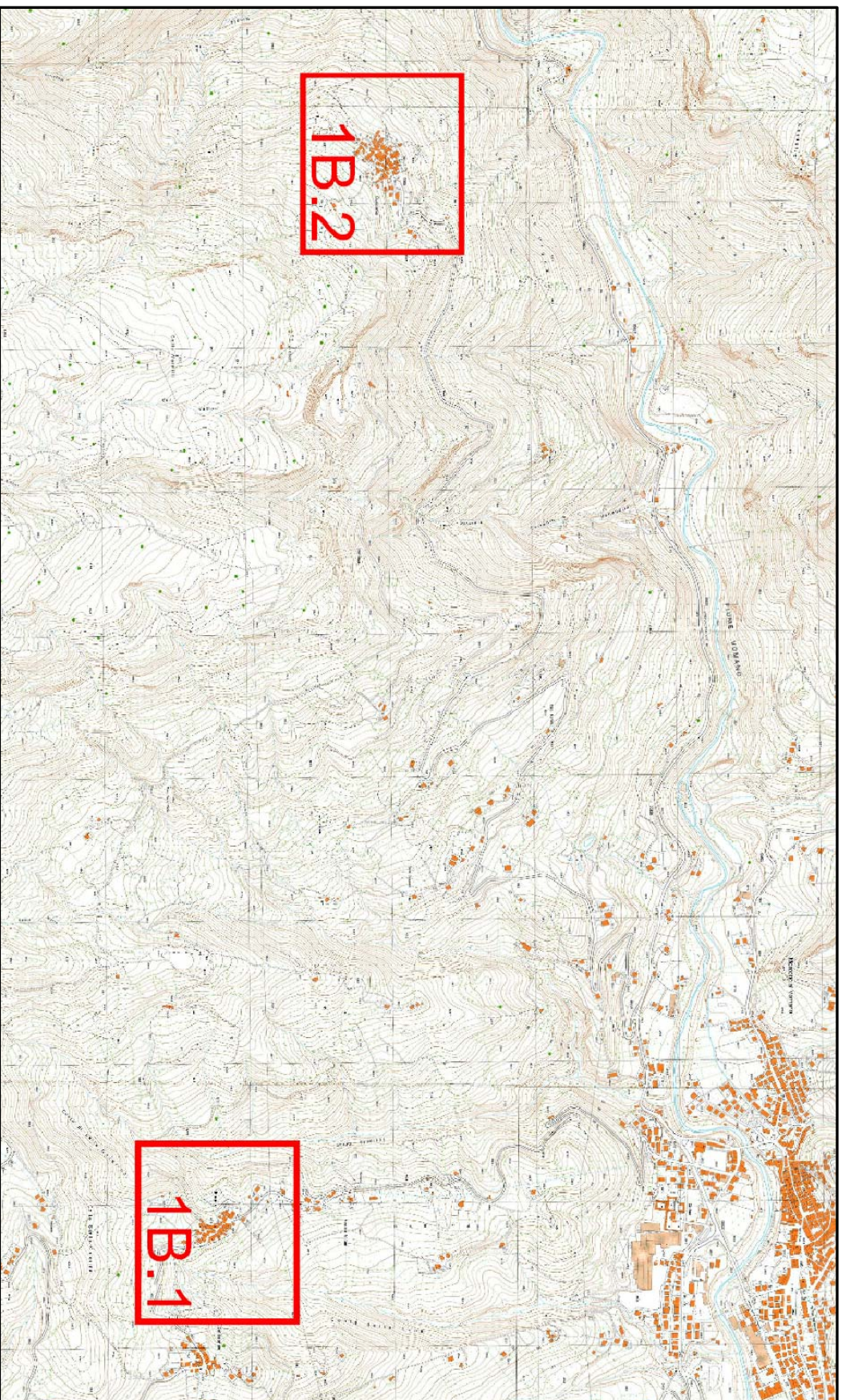

**I PROGETTISTI: R.T.P.**

**Ing. Pasquale Di Egidio**

**Studio MDA Architetti Associati - Arch. Lucrezia Scioscia**



**Promedia S.r.l. - Ing. Raffaele Di Gialluca**

**Arch. Valerio Borzacchini**

**II R.U.P.:**

**Ing. Caterina Mariani**



**INGEGNERIA**

[www.promediasrl.it](http://www.promediasrl.it) - [info@promediasrl.it](mailto:info@promediasrl.it)

MOSCIANO SANGELLO (TE) - Viale Europa, 64023

tel. (+39) 085/9040400 - fax. (+39) 085/9040345

ROMA - Via Cassia 1170/1172 - 00189

tel. (+39) 06/30363422 - fax. (+39) 06/20312375

Certificazioni: ISO 9001:2008 - ISO 14001:2004 - OHSAS 18001:2007

**Geol. Massimo Piotti**